

❑ Transmissão intrafamiliar do SARS-COV-2 e risco de transmissão após o período preconizado da quarentena

- Dra. Camila Malta Romano - cmromano@usp.br

❑ Imunogenicidade e segurança da vacina coronavac em pacientes com doenças reumatológicas autoimunes e pessoas que vivem com HIV/AIDS

- Prof. Dra. Eloisa S. D. O. Bonfa - eloisa.bonfa@hc.fm.usp.br
- Prof. Dr. Esper Kallas - esper.kallas@usp.br



❑ Avaliação de fatores preditivos e biomarcadores na infecção por COVID-19

- Prof. Dr. Alberto Jose da Silva Duarte - adjsduar@usp.br

❑ Estratégia de ventilação mecânica para COVID-19

- Dr. Eduardo Leite Vieira Costa - eduardoleitecosta@gmail.com
- Prof. Dr. Marcelo Britto Passos Amato - marcelo.amato@fm.usp.br

❑ Manifestações neurológicas agudas associadas ao vírus Sars-cov-2

- Dra. Camila Malta Romano - cmromano@usp.br



❑ Covid em gestantes e puérperas: aspectos clínicos, laboratoriais, transmissão vertical e impacto a longo prazo

- Profa. Rossana Pulcineli Vieira Francisco- rossana.francisco@hc.fm.usp.br

❑ Observatório Obstétrico COVID-19:

https://observatorioobstetrico.shinyapps.io/covid_gesta_puerp_br

- Profa. Rossana Pulcineli Vieira Francisco- rossana.francisco@hc.fm.usp.br
- Agatha Rodrigues (UFES) - observatorioobstetricobr@gmail.com

❑ Evolução clínica de recém-nascidos de mães com COVID-19 em hospital terciário no Brasil

- Prof. Dr. Werther Brunow de Carvalho - werther.brunow@hc.fm.usp.br



❑ Avaliação da Saúde Geral de Atletas em Recuperação da Covid-19: o Estudo SPORTCOVID-19

- Prof. Dr. Bruno Gualano - gualano@usp.br

❑ Pacientes Pós-covid-19: Reabilitação Física E Avaliação Multidisciplinar: Aspectos Físicos, Neurofisiológicos, Imunológicos, Microbiológicos, Psicológicos e Nutricionais

- Profa. Dra. Júlia Maria D'Andréa Greve - jgreve@usp.br

❑ Prognóstico Funcional em Adultos e Idosos Acometidos pela COVID-19: Estudo de Coorte

- Prof. Dr. José Eduardo Pompeu - j.e.pompeu@usp.br



Estudos prospectivos nas crianças escolares e nos adolescentes com a COVID-19 tratados no HCFMUSP

- Prof. Dr. Clovis Artur Almeida da Silva - clovis.silva@hc.fm.usp.br

Impacto do isolamento na saúde física/psíquica de adolescentes com doenças crônicas durante pandemia da COVID-19 e ensaio randomizado de treinamento

- Prof. Dr. Clovis Artur Almeida da Silva - clovis.silva@hc.fm.usp.br

COVID-19: impacto do período de distanciamento social na voz do professor

- Profa. Dra. Katia Nemr - knemr@usp.br



❑ Patogenia e história natural da COVID-19 grave: uma abordagem baseada em autópsias minimamente invasivas.

- Profa. Dra. Marisa Dolhnikoff - maridol@usp.br
- Prof. Dr. Paulo Saldiva - pepino@usp.br

❑ RECOVIDA - Reavaliação da Mortalidade por Causas Naturais no Município de São Paulo durante a Pandemia da COVID-19

- Prof. Dr. Paulo Andrade Lotufo - palotufo@usp.br

❑ Morbidade, Mortalidade Perinatal e Neonatal de filhos de mães com COVID-19, no Estado de São Paulo durante a Pandemia

- Profa. Dra. Edna Maria de Albuquerque Diniz - ednamad@usp.br



Avaliação crítica do uso de inotrópicos na unidade de terapia intensiva neonatal terciária

- Prof. Dr. Werther Brunow de Carvalho - werther.brunow@hc.fm.usp.br

Lactato como preditor de mortalidade em recém-nascidos pré-termo de extremo baixo peso

- Prof. Dr. Werther Brunow de Carvalho - werther.brunow@hc.fm.usp.br

Concepção de uma Escala Global de Desenvolvimento Precoce: Global Scale For Early Development

- Profa. Dra. Alexandra Valeria Maria Brentani - alexandra@usp.br



❑ Promovendo a parentalidade positiva no Brasil: projeto para aprimorar a qualidade do Programa Criança Feliz

- Profa. Dra. Alexandra Valeria Maria Brentani - alexandra@usp.br

❑ O timo humano: desenvolvimento e doenças

- Profa. Dra. Magda Maria Sales Carneiro-Sampaio - magda.carneiro@fm.usp.br

❑ Uso do sequenciamento completo do exoma e genoma para compreender os distúrbios de crescimento humano.

- Prof. Dr. Alexander A L Jorge - alexj@usp.br



❑ **Efeito do agonista de PPAR-gama no tratamento da fibrose hepática induzida em ratos pela ligadura seletiva do ducto biliar**

- Prof. Dr. Uenis Tannuri - uenist@usp.br

❑ **Distribuição das células ganglionares em fragmentos de mucosa e submucosa retal para o diagnóstico da Moléstia de Hirschsprung**

- Prof. Dr. Uenis Tannuri - uenist@usp.br

❑ **Modelo experimental de transplante hepático “large-for-size” com arterialização da veia porta: estudos hemodinâmicos, histológicos e biomoleculares**

- Prof. Dr. Uenis Tannuri - uenist@usp.br



O efeito do Programa de Visitação para Jovens Gestantes sobre o desenvolvimento infantil

- Prof. Dr. Guilherme V. Polanczyk - gvp@usp.br

Terapias de Neuromodulação não-implantáveis: uma perspectiva para o cérebro deprimido

- Prof. Dr. Andre Russowsky Brunoni - brunoni@usp.br

Pesquisa de Marcadores Cerebrais Associados a Perfis Clínicos e Neurocognitivos do Transtorno Obsessivo-Compulsivo

- Dra. Roseli G. Shavitt - roseli.gshavitt@hc.fm.usp.br



❑ Efeitos neuroprotetores do lítio sobre o risco de demência na doença de Alzheimer e desordens relacionadas

- Prof. Dr. Orestes Vicente Forlenza - forlenza@usp.br

❑ Indicadores clínicos e biológicos do envelhecimento precoce e da demência em adultos e idosos com síndrome de Down: caracterização das demandas clínicas e perspectivas de intervenção

- Prof. Dr. Orestes Vicente Forlenza - forlenza@usp.br



Medicamentos e os efeitos na voz

- Profa. Dra. Katia Nemr -knemr@usp.br

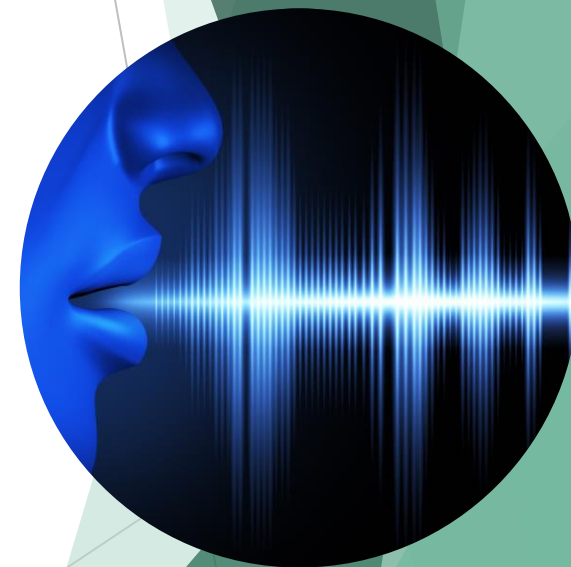

❑ **Características clínicas, sorológicas e virológicas da infecção pelo sorotipo 2 do vírus da dengue (DENV-2) em uma coorte previamente exposta ao sorotipo 1**

- Dra. Camila Malta Romano - cmromano@usp.br

❑ **Avaliação das características etiológicas, clínicas e epidemiológicas de casos de meningites, encefalites e meningoencefalites atendidos no Hospital das Clínicas da Faculdade de Medicina da Universidade de São Paulo**

- Profa. Dra. Maria Cássia Mendes-Correa - cassiamc@uol.com.br



❑ Padrões comparativos do transcriptoma no queloide, cicatriz hipertróficas e doenças queloidiformes.

- Prof. Dr. Juarez Antonio Simões Quaresma - juarez.quaresma@usp.br

❑ Pênfigo herpetiforme: avaliação da resposta imune adaptativa cutânea, com ênfase na expressão da interleucina-31 (IL-31)

- Profa. Dra. Valeria Aoki - valeria.aoki@usp.br

❑ Avaliação do perfil dos inflamassomas nas lesões cutâneas de dermatite atópica no adulto

- Profa. Dra. Raquel Leão Orfali - raquelleao@usp.br

❑ Convivendo com a Hanseníase: percepção de pacientes sobre o estigma da doença

- Letícia George Camaliente - leticia.g.c94@gmail.com

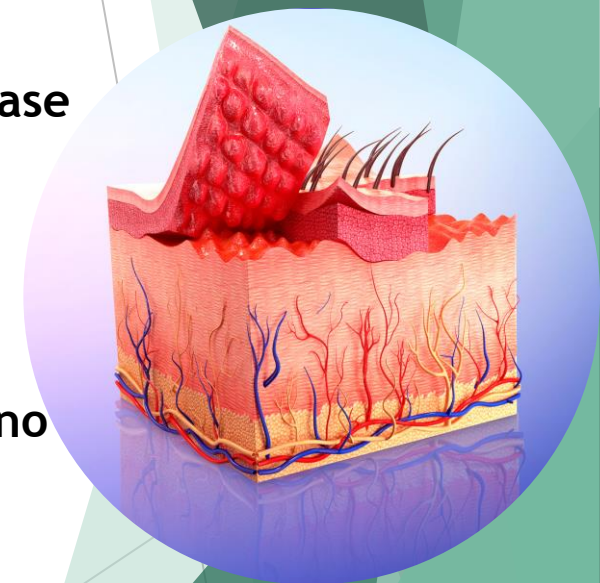

❑ Fertilização in vitro e neoplasias malignas na progênie - estudo retrospectivo

- Prof. Dr. Vicente Odone Filho - vicente.filho@hc.fm.usp.br

❑ Tratamento combinado dos neuroblastomas - protocolo neuro-XII-2020

- Prof. Dr. Vicente Odone Filho - vicente.filho@hc.fm.usp.br

❑ Incidência e mortalidade de câncer em pessoas vivendo com HIV/Aids (PVHA/Aids) comparada com outras causas em 31 anos no Brasil em um estudo de coorte

- Beatriz Rodrigues Pellegrina Soares - beatrizpellegrina@usp.br
- Prof. Dr. Jorge Casseb - jcasseb@usp.br

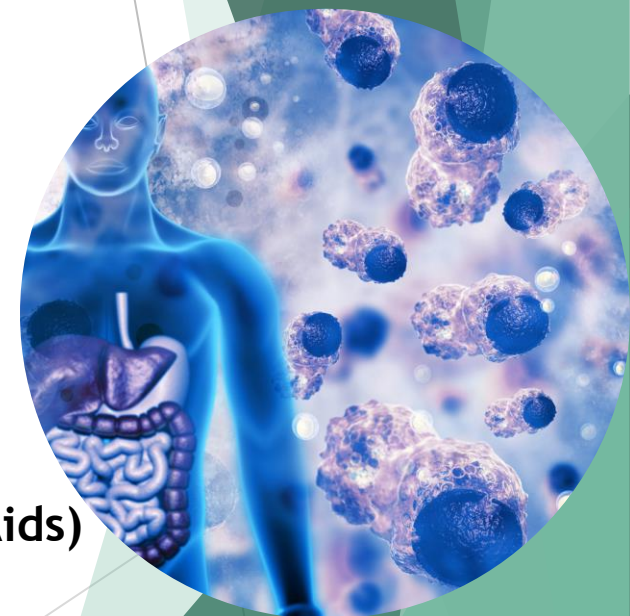

❑ Impacto do sono no equilíbrio postural de pacientes com doenças respiratórias

- Prof. Dr. Celso R F Carvalho - cscarval@usp.br

❑ Caminhar mais reduz problemas de sono em pessoas com asma

- Prof. Dr. Celso R F Carvalho - cscarval@usp.br

❑ Pessoas com asma tem muitas comorbidade que precisam de tratamento

- Prof. Dr. Celso R F Carvalho - cscarval@usp.br



❑ Transplante anorretal

- Prof. Dr. Flávio Henrique Ferreira Galvão - fgalvao@usp.br

❑ Xenotransplante (transplante inter-espécie) multivisceral

- Prof. Dr. Flávio Henrique Ferreira Galvão - fgalvao@usp.br

❑ Laboratório para pesquisa translacional com ratos isogênicos SPF.

- Prof. Dr. Flávio Henrique Ferreira Galvão - fgalvao@usp.br

❑ Anastomose sem sutura com Cuff e adesivo

- Prof. Dr. Flávio Henrique Ferreira Galvão - fgalvao@usp.br



❑ **Comparação de dois programas de treinamento para aquisição de marcha com o Exoesqueleto FREE Walk em pacientes paraplégicos no desempenho cardiorrespiratório e marcha: ensaio clínico, randomizado e cego**

- Profa. Dra. Júlia Maria D'Andréa Greve - jgreve@usp.br

❑ **Iniciativas da Bloomberg para a Segurança Viária Global: Estudos Observacionais de velocidade, uso de capacete, cinto de segurança, equipamentos de retenção para crianças e direção sob o efeito de álcool em São Paulo.**

- Prof. Dr. Heráclito Barbosa - heracc@usp.br
Profa. Dra. Vilma Leyton - vileyton@usp.br

❑ **Investigação do uso de álcool e drogas ilícitas entre vítimas de mortes violentas: estudo de base populacional sobre a relação entre o consumo de substâncias e mortes por causas externas nas cinco regiões do Brasil - Projeto Thanatus**

- Profa. Dra. Vilma Leyton - vileyton@usp.br
• Prof. Dr. Heráclito Barbosa - heracc@usp.br



❑ **Biobanco para Estudos no Envelhecimento: uma plataforma para estudo do envelhecimento cerebral e condições relacionadas.**

- Profa. Dra. Claudia K. Suemoto - cksuemoto@usp.br
- Profa. Dra. Renata Leite - renata.leite@hc.fm.usp.br

